

Licenciada
Gladys Elizabeth Palala Gálvez
Viceministra del Patrimonio Cultural y Natural
Su Despacho

Estimada Licenciada Palala:

De la manera más atenta me dirijo a usted con el propósito presentarle mi informe de actividades mensuales conforme a lo estipulado en el **Contrato Administrativo por Servicios Profesionales Número 565-2018**, aprobado mediante el acuerdo ministerial **Número 08-2018** correspondiente al mes de **Abril** del presente año y para el cobro de mis honorarios estoy presentando la Factura Serie "A" y correlativo 00088.

Actividades realizadas

1. Se asesoró el efectuar actividades de conservación de bienes muebles en el Laboratorio de Yaxha. Comprendió la limpieza de cajas y bolsas que contienen los materiales culturales y se ordenaron los materiales para conservación. En total se alcanzaron 230 cajas.



Figura 1. Laboratorio en Yaxha

2. Se asesoró el desarrollo de trabajos de limpieza mecánica y húmeda de monumentos escultóricos en el Área arqueológica de Yaxha. En este caso se incluyeron el petrograbado, el mascarón y la maqueta, lo que se llevó a cabo con la ayuda de escoba y machete para despeje de maleza. En total se abarcaron 20 Monumentos.



Figura 2. Área de Yaxha

3. Se asesoró la ejecución de trabajos de limpieza, desyerbe y chapeo en el Edificio 216 de la Acrópolis Este. Incluyó limpieza de maleza de fachada Oeste (escalinata) y cuerpos en lado Este. En total se alcanzaron 200 m².



Figura 3. Edificio 216 en Acrópolis Este

4. Se asesoró el llevar a cabo trabajos de limpieza, desyerbe y chapeo en el Área de la calzada de la Calzada del Lago. Comprendió la limpieza de los canales para evacuación de agua removiendo tierra, piedras y maleza. En total se alcanzaron 20 m².



Figura 4. Canal de drenaje de agua de lluvia, Calzada del Lago

5. Se asesoró la realización de trabajos de control del crecimiento de la vegetación en el Área arqueológica de Yaxha. Abarcó el monitoreo de especies forestales para identificación de árboles secos y bajo riesgo de caer y provocar accidentes. Esta información será trasladada a la administración para que, según lo que estime conveniente realice las oportunas gestiones para el corte y aprovechamiento en lo que corresponda. En total se alcanzaron 30 árboles.



Figura 5. Área arqueológica en Yaxha

6. Se asesoró la realización de trabajos de limpieza, desyerbe y chapeo en el Edificio 144 de la Acrópolis Norte. Alcanzó la limpieza de maleza de fachadas con ayuda de machete y espátulas de madera. En total se abarcaron 250 m².

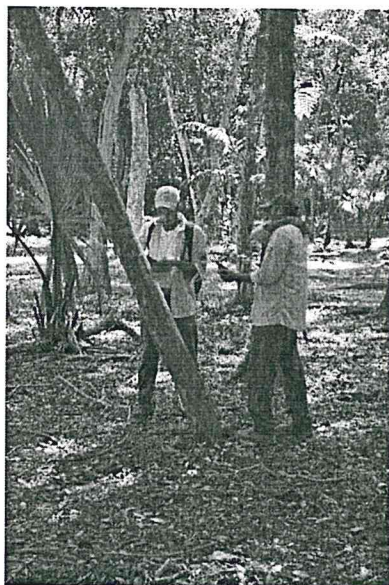

Figura 6. Limpieza de maleza en la Acrópolis Norte

7. Se asesoró el llevar a cabo trabajos de limpieza de maleza y microflora en los muros que integran la fachada del Edificio 134 de la Acrópolis Norte. En total se alcanzaron 192 m².

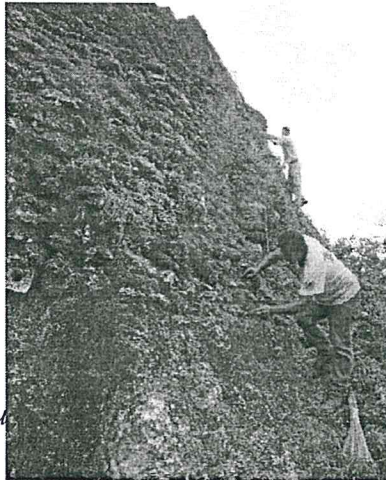

Figura 7. Limpieza de maleza y microflora en la Acrópolis Norte

8. Se asesoró el desarrollo de trabajos de limpieza, desyerbe y chapeo en los Edificios 217-218-219 de la Acrópolis Este. Abarcó la limpieza de maleza hacia sus cámaras exteriores. En total se abarcaron 120 m².



Figura 8. Limpieza del Edificio 219, Acrópolis Este

9. Se asesoró la realización de trabajos de limpieza y conservación de muros con estuco en los Edificios 217-218-219 de la Acrópolis Este. Abarcó la limpieza del recinto Este y las cámaras este y oeste del Edificio 217 con ayuda de agua de cal, así como empleando machete para áreas exteriores y espátula para las uniones de bloques y embono. Asimismo, se ha procedido a lavar los muros este, norte y oeste para controlar la proliferación de microflora. En total se cubrieron 50 m².



Figura 9. Edificio 217, Acrópolis Este

10. Se asesoró la ejecución de trabajos de limpieza, desyerbe y chapeo de la Plaza Principal de Topoxte. Abarcó la limpieza general de maleza y monumentos. En total se alcanzaron 25 m².



Figura 10. Edificio C, Topoxte

11. Se asesoró la ejecución de actividades de limpieza, desyerbe y chapeo en la Basamento de la Acrópolis Norte. Comprendió la limpieza de maleza y desyerbe en talud. En total se abarcaron 150 m².

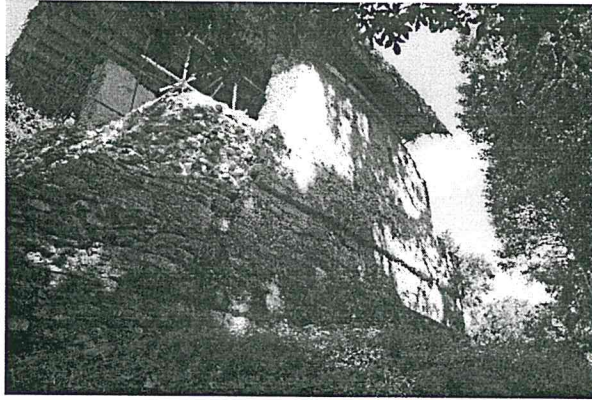

Figura 11. Basamento, Acrópolis Norte

12. Se asesoró el desarrollo de trabajos de limpieza, desyerbe y chapeo en el Edificio 7 del Grupo Maler. Abarcó el chapeo y desyerbe en piso superior. En total se abarcaron 100 m².



Figura 12. Edificio 7, Grupo Maler

13. Se asesoró la realización de trabajos de limpieza, desyerbe y chapeo en el Edificio 109 (Palacio) del Grupo Oeste. Comprendió un barrido general para retirar la maleza presente en el lugar. En total se alcanzaron 240 m².



Figura 13. Edificio 109 (Palacio), Grupo Oeste

14. Se asesoró el llevar a cabo trabajos de limpieza, desyerbe y chapeo en el Edificio 103 (Altar) del Grupo Oeste. Abarcó una limpieza de maleza y barrido de basura orgánica. En total se alcanzaron 240 m².



Figura 14. Edificio 103 (Altar) en Grupo Oeste

15. Se asesoró el efectuar actividades de limpieza, desyerbe y chapeo del Basamento SE del Grupo Oeste. Comprendió una limpieza general de maleza en muro y escalinata. En total se abarcaron 1260 m².



Figura 15. Basamento SE en Grupo Oeste

16. Se asesoró el efectuar trabajos de limpieza, desyerbe y chapeo en los parapetos de la Calzada Blom. Consistió en un barrido de basura orgánica. En total se alcanzaron 600 m².



Figura 16. Calzada Blom, Yaxha

17. Se asesoró el desarrollo de actividades de limpieza, desyerbe y chapeo en el Juego de Pelota 1 de Yaxha. Abarcó una limpieza general de maleza eliminando brotes en uniones de bloques y embono. En total se cubrieron 70 m².

Figura 17. Sección de muro del Edificio 137 en su esquina Sureste



Figura 18. Juego de Pelota 1, Yaxha

18. Se prosiguió el proceso de acompañamiento a los trabajos en el Edificio 137. Se ha avanzado de modo satisfactorio en los cuerpos superiores de la esquina Sureste, donde se están consolidando secciones de muro que aún en monticuladas junto a sellado de grietas en el cuerpo superior.

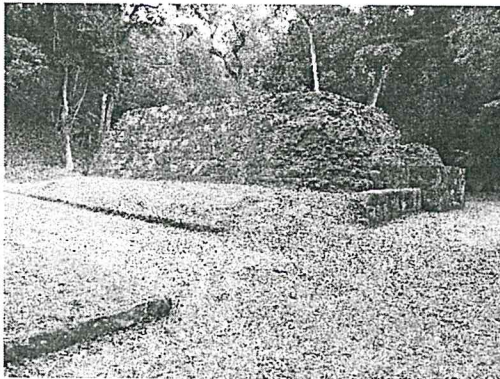

Figura 19. Sección de muro del Edificio 137 en su esquina Sureste

19. Se asesoraron sendas visitas a los sitios arqueológicos Poza Maya, Pochitoca y Nakum con el fin de verificar su estado de conservación, realizar labores de chapeo y tomar las medidas de mitigación que fueran necesarias.



Figura 20. Edificio N, Nakum

20. Se llevó a cabo una actividad de capacitación dirigida al personal de trabajadores del parque sobre el uso del GPS para trabajos de monitoreo de sitios arqueológicos. Dado que ya se han tratado temas de este tipo, se le dio un carácter de retroalimentación para mantener el conocimiento al día sobre el uso de esta tecnología.

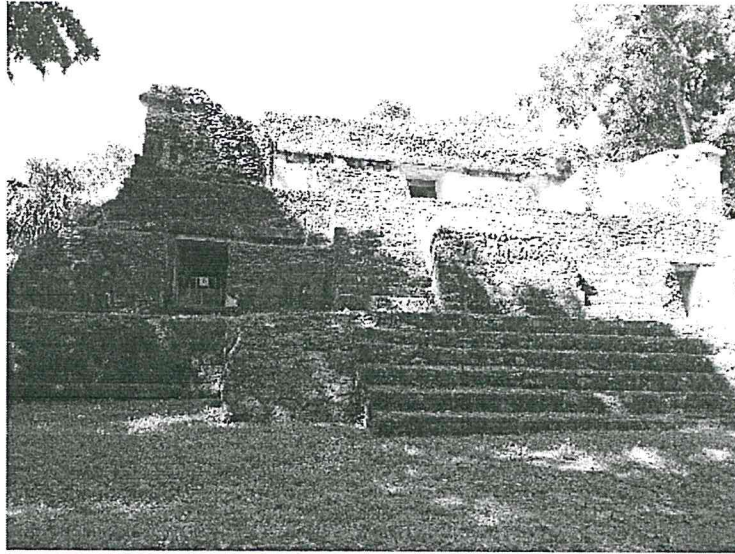

Figura 21. Al desarrollar y fortalecer las capacidades en el uso del ge posicionamiento y el mapeo es posible contar con un recurso humano que pueda hacer frente a las exigencias que tiene esta área protegida

Resultados alcanzados:

- a. Se asesoró la protección de la arquitectura expuesta de 17 edificios y elementos arquitectónicos de Yaxha a través de acciones específicas del control de la proliferación de maleza y microflora.
- b. Se asesoró el fortalecimiento de la conservación en Topoxte a través de acciones de control de la maleza y microflora en tres edificios expuestos.
- c. Se asesoró el acompañamiento en los trabajos del Edificio 137 cuyo avance es tangible y se encuentra próximo a su conclusión.
- d. Se asesoró la protección y conservación de tres sitios arqueológicos del parque a través de acciones de monitoreo y medidas de control y mitigación para contribuir a la estabilidad de sus elementos arquitectónicos expuestos así como detección de eventuales amenazas.
- e. Se asesoró el fortalecimiento de las capacidades del personal del parque a través del desarrollo de una actividad de capacitación.



Jorge Mario Ortiz de León

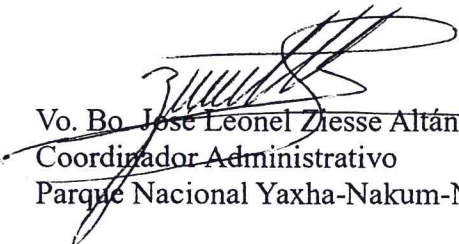

Vo. Bo. Jose Leonel Ziesse Altán
Coordinador Administrativo
Parque Nacional Yaxha-Nakum-Naranja

